

Spații comerciale la parterul locuințelor din zona Pieței pentru produse tradiționale realizate în atelier sau gospodării individuale / Commercial areas of the floors of the dwellings in the market zone for traditional products manufactured in workshops or individual households

Amenajarea galeriei Cătălina - Monastei / Rehabilitation of the Cătălina - Monastery gallery

Locuire-pensuni agro-turistice distribuite în zona Vâldoala și Brazi / Habilitation agro-tourism lodges in Vâldoala an Brazi area
Spații comerciale în subzona Cătălina, Vâldoala, Brazi / Commercial areas in Cătălina, Vâldoala, Brazi subzones

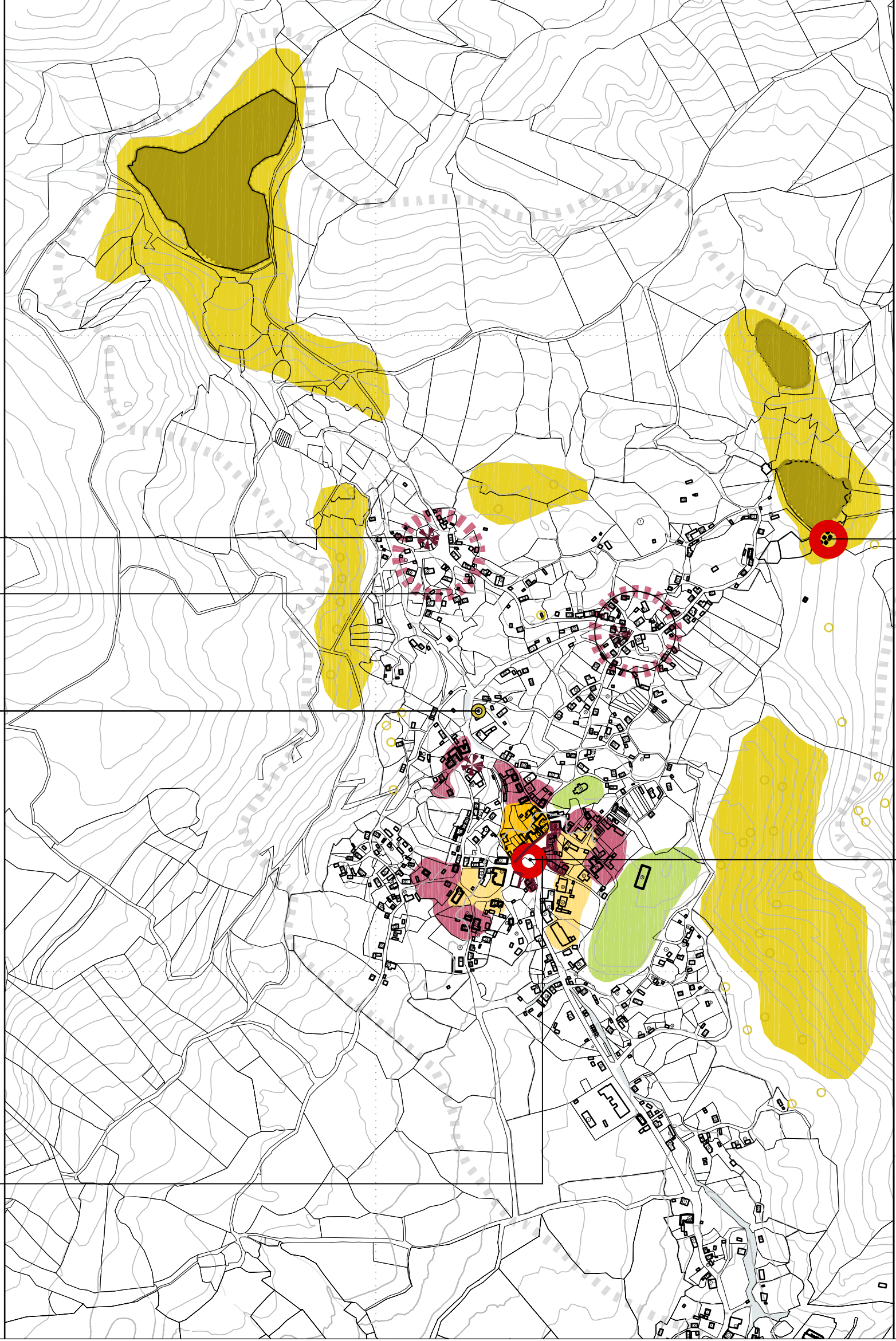

Organizarea târgurilor săptămânale în Piața / Organization of weekly markets
Spațiu de informare pe amplasamentul fostului palat Altil / Information area located on the site of the former Altil palace

Introducerea sau reactivarea dotărilor turistice și de agrement - punct comercial la Tau Brazi / Introducing or reactivation of the tourism and recreation infrastructure - commercial point at Tau Brazi

LEGEND / LEGENDA

- Limita zonei construite / Limit of the built zone
- - - Zona de studiu limita peisajului vizibil / Study zone limit of the visible landscape
- Muzeu al minerului (spații pentru expoziții permanente și temporare - nr. 326A, 326B, 325, 324; spații administrative - nr. 327A, 327B; spații expoziționale exterioare; baza de cercetare - nr. 388, 389) / Mining museum (permanent and temporary exhibition rooms areas for outdoor exhibitions; research department - 388, 389)
- Servicii cu specific: ceafarnărie, cofetărie, cafe-bar. / Special services: tea-house, confectionery, cafe bar, small restaurant inside the new museum, with direct access from the market
- Amenajări peisajera în zonele istorice miniere în care se găsesc galerii, halde de sticlă, țărni, se găsesc galerii, halde de sticlă, țărni, producere evidentă / Landscape rehabilitation in the post-mine areas where are located mine entrances, waste dumps, man made lakes, connections roads between the mine entrances and the primary processing site outlined by the footprint of the stamp mills.
- Reabilitarea elementelor constructive și tehnice ale tăurilor / Rehabilitation of the constructive and technical elements of the man made lakes (tauri) (maintenance of the man made lakes drafts)
- Amenajare peisajera a celor două cimitire / Landscape rehabilitation of the two cemeteries
- Locuire-pensuni agro-turistice distribuite în zona centrală / Habilitation agro-tourism lodges located in the central zone
- Reactivarea funcțiilor existente și reactivarea celor dispărute / Revitalization of the existing functions and reactivation of the former ones

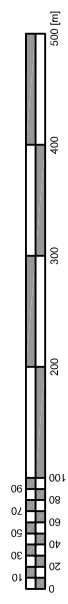

<p>EIA INDEPENDENT TEAM / ECHIPA INDEPENDENTA DE EVALUARE A IMPACTULUI ASUPRA MEDIULUI</p>		<p>Owner / Beneficiar: S.C. ROSIA MONTANA GOLD CORPORATION S.A. Documentation / Documentație: ENVIRONMENTAL IMPACT ASSESSMENT REPORT / RAPORT DE EVALUARE A IMPACTULUI ASUPRA MEDIULUI Chapter / Capitol 5 : ALTERNATIVES / ALTERNATIVE</p>	<p>Title / Denumire Plan:</p>	
			<p>Scale / Scara:</p>	<p>Date / Data: March / Martie 2006</p>
<p>Independent consultant / consultant independent</p>	<p>OPUS</p>	<p>Note / Notă: Information provided by FMGC / datele au fost puse la dispozitie de beneficiar</p>	<p>Exhibit / Plansa 5.9</p>	
<p>Elaborated by / Elaborat de</p>	<p>OPUS</p>		<p>ALTERNATIVE 0 PROTECTED AREA / ALTERNATIVA 0 ZONA PROTEJATA</p>	

